

SAMSUN İLİ, HAVZA İLÇESİ, HACİDEDE MAH. 128 ADA, 4 PARSEL VE ŞEYHKOYUN MAH. ,137 ADA, 1 PARSELDE GÜNEŞ ENERJİ SANTRALİ (GES- 48 MWe) YAPMAK AMACIYLA 1/1000 ÖLÇEKLİ İLAVE UYGULAMA İMAR PLANI VE UYGULAMA İMAR PLANI DEĞİŞİKLİĞİ TEKLİFİ

UYDU GÖRÜNTÜSÜ

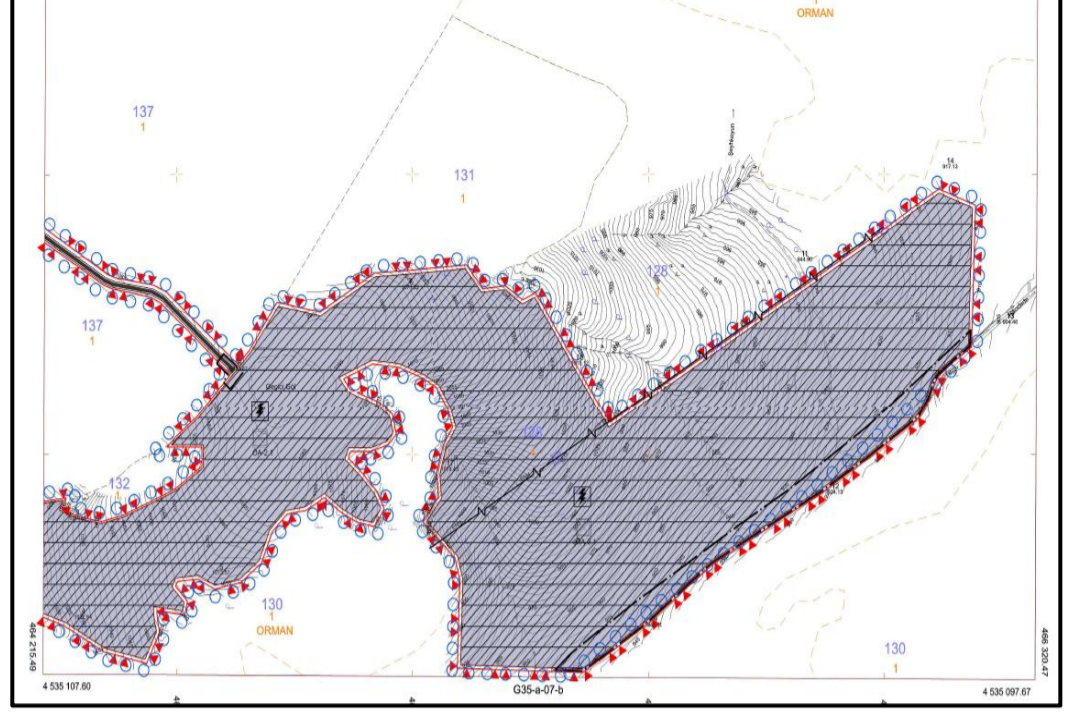

1/5000 ÖLÇEKLİ İLAVE NAZIM İMAR PLANI VE NAZIM İMAR PLANI DEĞİŞİKLİĞİ



MÜLKİYET DURUMU

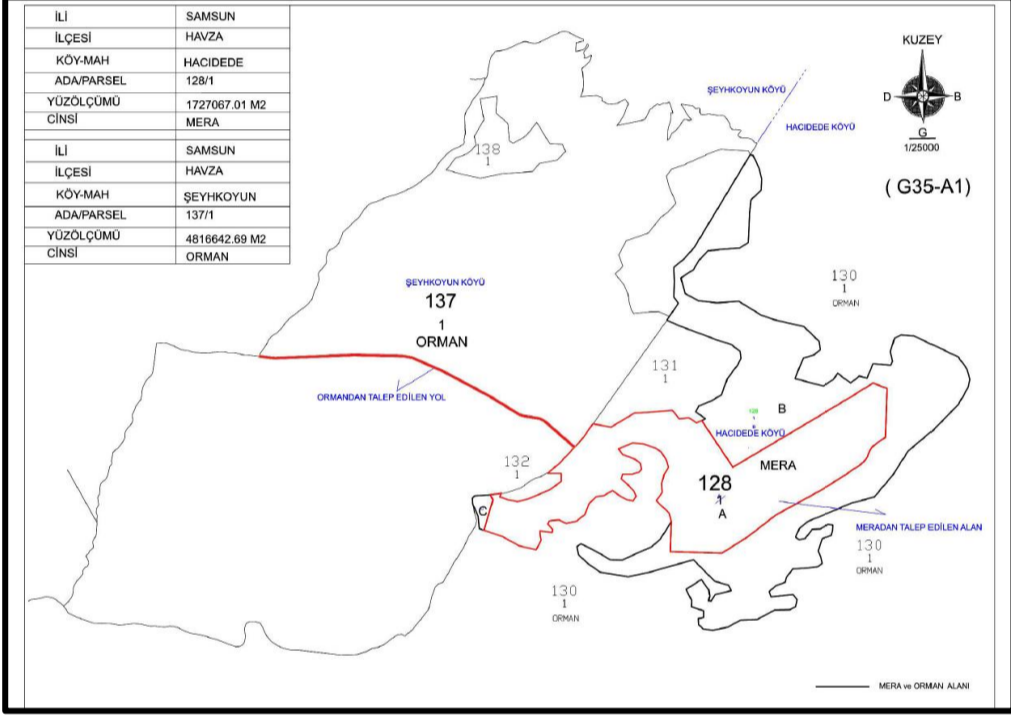

MEVCUT 1/1000 ÖLÇEKLİ İLAVE UYGULAMA İMAR PLANI

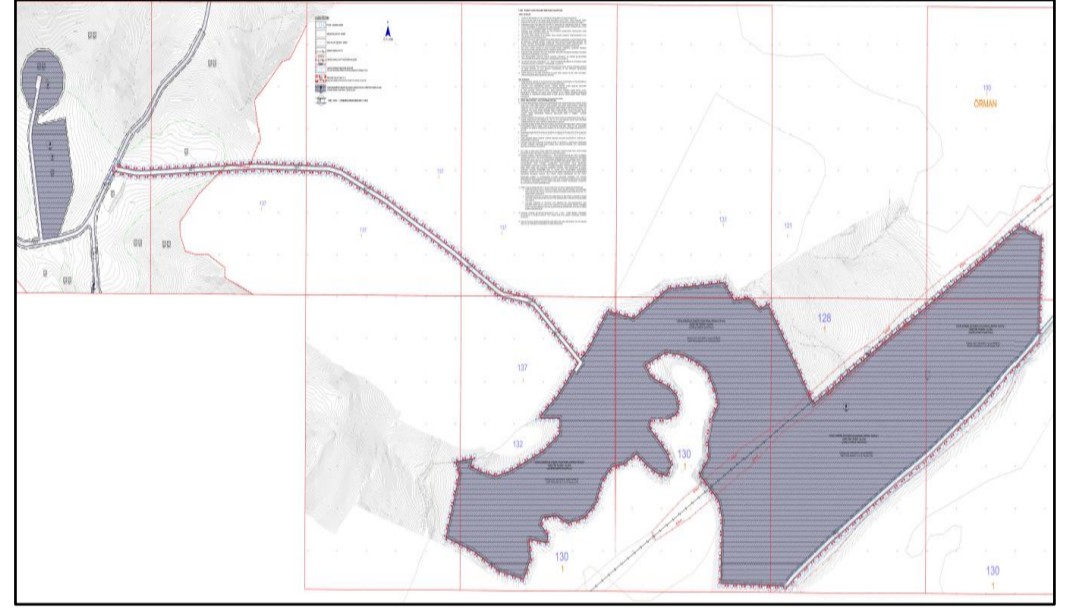

İL	İLÇE	MAHALLE	ADA/PARSEL	MALİKİ
SAMSUN	HAVZA	HACİDEDE	128/1	MERA 'DAN TAHSİS 719.899,13 m2 ' lik kısmı
SAMSUN	HAVZA	ŞEYHKOYUN	137/1	Orman Parselinin 31 387,14 m2 ' lik kısmı için yol alanı olarak

1/1000 ÖLÇEKLİ İLAVE UYGULAMA İMAR PLANI ve UYGULAMA İMAR PLANI DEĞİŞİKLİĞİ

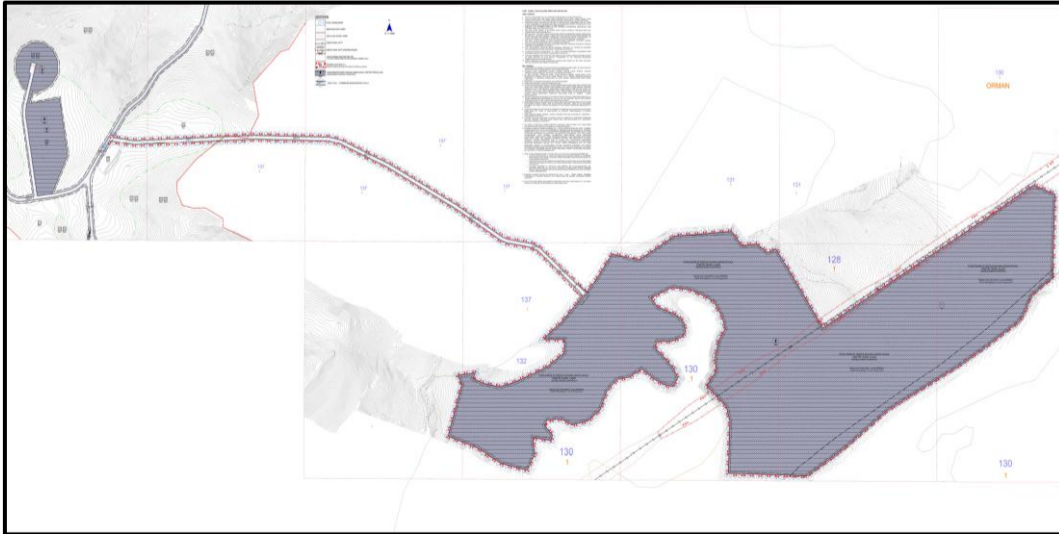

1/1000 ÖLÇEKLİ İLAVE UYGULAMA İMAR PLANI VE UYGULAMA İMAR PLANI DEĞİŞİKLİĞİ ALAN DAĞILIM TABLOSU

	MEVCUT(m ²)	İLAVE ve PLAN DEĞİŞİKLİĞİ SONRASI(m ²)
YENİLENEBİLİR ENERJİ ÜRETİM ALANI (GES ALANI)	689 795,06	719 899,13
TAŞIT YOLU	27 792,14	17 102,83
PLANLAMA ALANI	717 587,20	737 001,96

PLAN DEĞİŞİKLİĞİNE KONU ALAN =30 380 m²

PLAN DEĞİŞİKLİĞİ YAPILAN ALANDA, TOPLAMDA 1494 ADET PANEL YAPILACAKTIR. 1 ADET PANEL GÜCÜ 615 W OLUP, 1494 Adet x 615 W /Adet = 918,81 KW (918,81 KW GÜÇ= 0.92 MW) GÜÇ İLAVE YAPILACAKTIR.